



**Oficina de Elaboração de Projetos**

**39º Edital Fundo PPP-ECOS  
Protagonismo Juvenil e  
Feminismo Rural**



**SGP** The GEF  
Small Grant  
Programme



**BNDES**



**PPP-ECOS**  
PROTAGONISMO JUVENIL E FEMINISMO RURAL

# Objetivos da Oficina

- Contribuir para o fortalecimento institucional das organizações por meio da gestão de projetos socioambientais.
- Divulgar o 39º Edital e orientar a elaboração de projetos alinhados com os objetivos e critérios de seleção do edital.
- Dirimir dúvidas gerais.



# Programação

## Dia 01

### Manhã

Boas Vindas e abertura

Apresentação do ISPN e breve contexto do edital

Apresentação do edital e diálogo sobre projetos protagonizados por mulheres e jovens

### 12h00-13h30 – Almoço

### Tarde

Apresentação da plataforma de submissão de projetos

Roteiro de elaboração dos projetos: pontos de atenção e orientações sobre como elaborar:

Avaliação e despedidas



# **O Instituto Sociedade, População e Natureza – ISPN**



- **Somos uma organização da sociedade civil sem fins econômicos e desde 1990 atuamos pelo fortalecimento de meios de vida sustentáveis com protagonismo comunitário.**
- **Missão:** Contribuir para viabilizar a equidade social e o equilíbrio ambiental, com o fortalecimento de meios de vida sustentáveis e estratégias de adaptação às mudanças do clima.
- **Visão de Futuro:** Consolidar-se como um agente de transformação da sociedade, fortalecendo os modos de vida sustentáveis, a participação social nas políticas públicas e a integração de práticas e saberes que promovem a justiça climática.



# Estratégia

## Promoção de Paisagens Produtivas Ecosociais

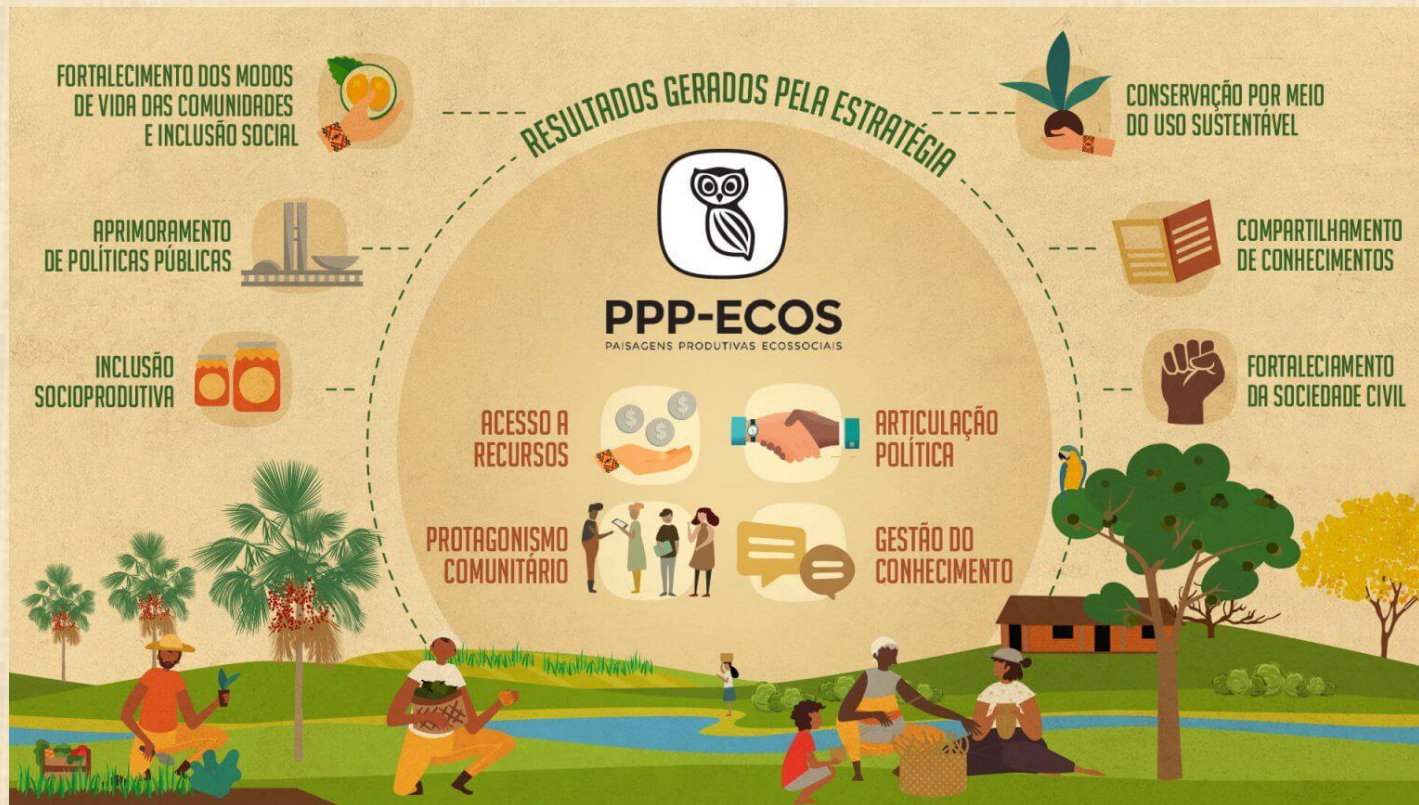



**PPP-ECOS**



# PPP-ECOS

O Fundo PPP-ECOS apoia projetos e iniciativas comunitárias desde 1995 no Cerrado e, a partir de 2013, na Amazônia e Caatinga.

Seu objetivo sempre foi o apoio a projetos de organizações de base comunitária e ONGs, que visem a conservação ambiental aliada ao uso sustentável e à melhoria de vida das famílias de agricultores familiares, comunidades tradicionais e povos indígenas.







# O Fundo PPP-ECOS

- 938 apoios: 755 projetos e 183 microprojetos
- mais de 24 milhões de dólares em apoio
- 45 editais lançados | 13 doadores
- 25 estados alcançados
- 533 organizações fortalecidas
- mais de 40 mil famílias envolvidas
- mais de 700 mil (ha) sob manejo sustentável



**PPP-ECOS**  
PAISAGENS PRODUTIVAS ECOSSOCIAIS

[ESTRATÉGIA](#)

[EDITAIS](#)

[PROJETOS](#)

[HISTÓRIAS](#)

[DOADORES](#)

[ÁREA DO BENEFICIÁRIO](#)



**RETRATO DA TRANSFORMAÇÃO  
LOCAL E DO CUIDADO COM AS  
PESSOAS E COM A  
BIODIVERSIDADE**

[www.ppp-ecos.ispn.org.br](http://www.ppp-ecos.ispn.org.br)



**ISPN**  
INSTITUTO SOCIEDADE,  
POPULAÇÃO E NATUREZA

# Fundo PPP-ECOS - 39º edital

- Foco em jovens e mulheres
- Projetos produtivos e geradores de renda
- Fortalecimento de CEFFA's e organizações de mulheres e jovens
- Parceria com do Fundo Socioambiental do BNDES com o Fundo Global para o Meio Ambiente – GEF e Pnud.
- Abrangência para todo o Cerrado e Caatinga

**39º edital de convocação**  
**PPP-ECOS**  
PAISAGENS PRODUTIVAS ECOSOCIAIS  
**Edital Mulheres e Jovens**

*Envio de propostas  
até 18h de 02/10/24*

Instituto Sociedade, População e Natureza  
[ppp-ecos.ispn.org.br](http://ppp-ecos.ispn.org.br)

Logos: GEF (Global Environment Facility), SGP (Sistema de Gestão de Projetos), BNDES (Banco Nacional de Desenvolvimento Econômico e Social), ISPN (Instituto Sociedade, População e Natureza).

# Fundo PPP-ECOS - 39º edital

## Protagonismo Juvenil e Feminismo Rural



### OBJETIVO

Esse edital visa selecionar projetos socioambientais de **mulheres e jovens** de povos indígenas, comunidades tradicionais e agricultores familiares, com enfoque em:

- i) iniciativas protagonizadas por mulheres; ou
- ii) jovens no contexto da educação do campo, que promovam mitigação, redução de vulnerabilidades ambientais e sociais com ações voltadas para mitigação e adaptação às mudanças climáticas



# Área de Abrangência

39º EDITAL  
**PPP-ECOS**  
Mulheres & Jovens

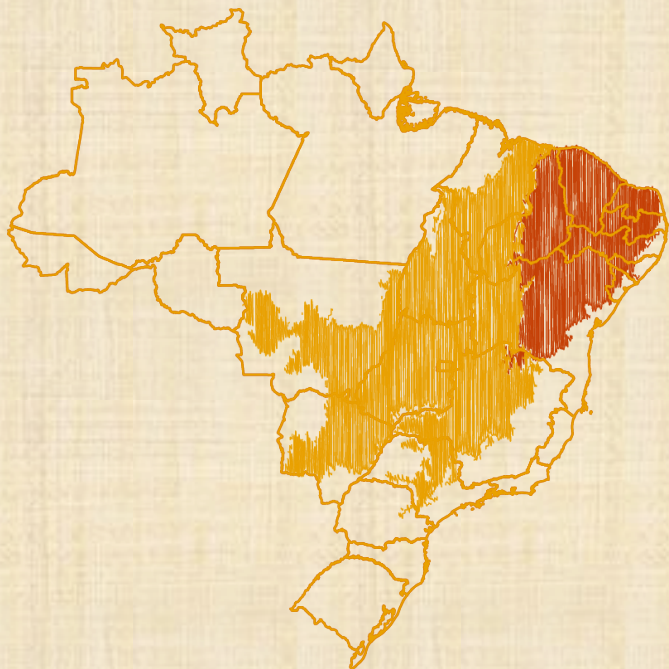

# Recursos Disponíveis e Categorias de Projetos

**Total a ser aplicado R\$ 4.200.000,00**

- **Pequenos Projetos** até R\$ 150.000,00

*(organizações 02 anos de existência legal no mínimo)*

- **Projetos de Consolidação** até R\$ 250.000,00

- **Projeto Estratégico** até R\$ 500.000,00

*(organizações com 05 anos de existência legal no mínimo)*

# Enquadramento e Linhas Temáticas



a) Inclusão produtiva de grupos de mulheres

b) Jovens no contexto da educação do campo

# Enquadramento e Linhas Temáticas

39º EDITAL  
**PPP-ECOS**  
Mulheres & Jovens

## Inclusão produtiva de grupos de mulheres

Desenvolvimento sustentável das economias da sociobiodiversidade, com ações para agregação de valor e comercialização de produtos do extrativismo e agroflorestais, oriundos do uso sustentável da biodiversidade. Estratégias comunitárias de beneficiamento e comercialização associadas aos empreendimentos com foco na mitigação, redução de vulnerabilidades e adaptação às mudanças climáticas, geração de renda e erradicação da pobreza.



# Enquadramento e Linhas Temáticas

39º EDITAL  
**PPP-ECOS**  
Mulheres & Jovens

## Jovens no contexto da educação do campo

Atividades produtivas que promovam mitigação, redução de vulnerabilidades e adaptação às mudanças climática e de geração de renda, geradoras de impactos ambientais globais positivos, protagonizadas por jovens, seja por meio de organizações nas quais estejam envolvidos, ou por intermédio de organizações vinculadas a instituições de ensino rural, principalmente no regime de alternância, planos de recuperação, conservação e preservação do meio ambiente; ações de uso sustentável da sociobiodiversidade, implantação de técnicas experimentais de produção sustentável, implantação de Sistemas Agroflorestais (SAFs) associados à manutenção dos ecossistemas naturais; ou ações de gestão territorial e ambiental, conservação in situ de espécies ameaçadas, sistemas produtivos agroecológicos, prevenção e uso racional do fogo, manejo e conservação da água etc

# Processo de Seleção

39º EDITAL  
**PPP-ECOS**  
Mulheres & Jovens



# Prazos e Cronograma

39º EDITAL  
**PPP-ECOS**  
Mulheres & Jovens

Fases da seleção	Prazos
Lançamento do edital	14/08/2024
Prazo final para envio de propostas	02/10/2024
Reunião da Câmara Técnica	23/10/2024
Reunião do CGN	06/11/2024
Divulgação do resultado	06/12/2024
Oficina inicial de capacitação e planejamento (data prevista)	03 a 07/03/2025



***Conversando sobre o  
processo de elaboração  
de um Projeto Ecosocial  
protagonizado por  
Jovens e Mulheres***



# O que é um Projeto Ecosocial protagonizado por jovens e mulheres?



# Estratégia da Organização

## X

# Projeto

**Estratégia:** decisões e ações pensadas para o longo prazo que ajudam a fortalecer e orientar a atuação da sua organização, sempre pensando em gerar mudanças pra melhor na realidade vivenciada pelas comunidades, ou ainda, que ajudam a manter as coisas boas dessa realidade – a exemplo da proteção de um território conservado e bem cuidado pelas comunidades.

A estratégia confirma a razão de existir de uma organização (sua missão institucional).

**Projetos:** são mais limitados porque tem começo-meio-fim e recursos limitados. Servem para propiciar as condições objetivas (recursos, pessoas, equipamentos, metodologia...) para materializar, colocar em prática a estratégia da organização.

# Processo de construção de um projeto



A grande diferença entre um projeto qualquer e um projeto ecossocial é a sua concepção PARTICIPATIVA, gerada pelo diálogo sobre a realidade, sobre os problemas e a melhor forma de construir soluções, entre as MULHERES e JOVENS diretamente envolvidos na execução.

## Redação do Projeto

Após essa etapa de concepção é escolhido um grupo que ficará responsável por “colocar na plataforma Welight”, ou seja, escrever o projeto.



# Processo de construção de um projeto



## Vídeo 1



# Partes principais de um projeto

1. Identificação da Proponente
2. Contexto e Justificativa
3. Objetivos e estratégia de intervenção
4. Matriz Lógica ou Plano de trabalho
5. Orçamento
6. Informações complementares e anexos



# Preparando o Contexto e Justificativa

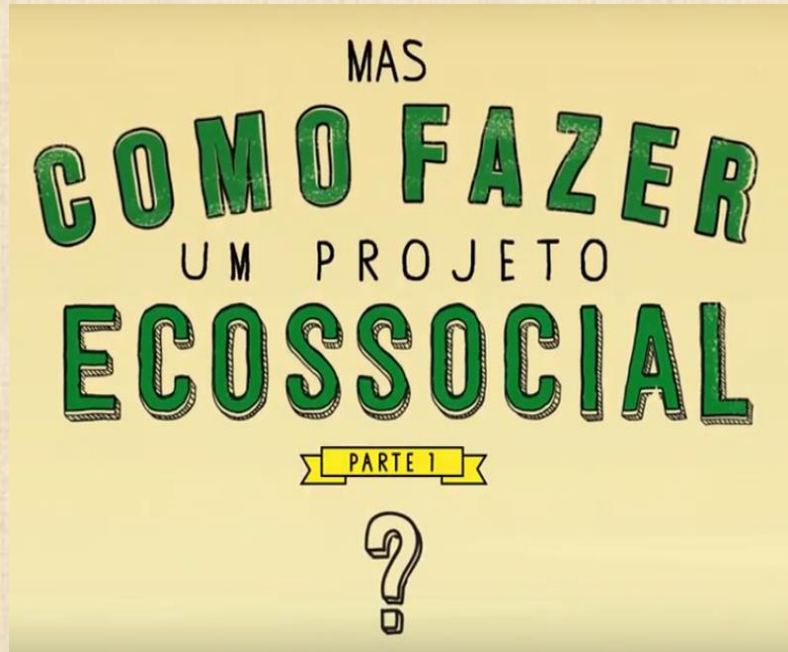

Perguntas-chave:

Onde o projeto será realizado?

Qual o contexto socioambiental, cultural e econômico? E como este contexto afeta a comunidade? E os beneficiários?

Quais os principais problemas da região? E da comunidade?

Quais projetos já foram desenvolvidos para enfrentar esses problemas?

Existe política pública relacionada? Funciona?

# Plano de Trabalho

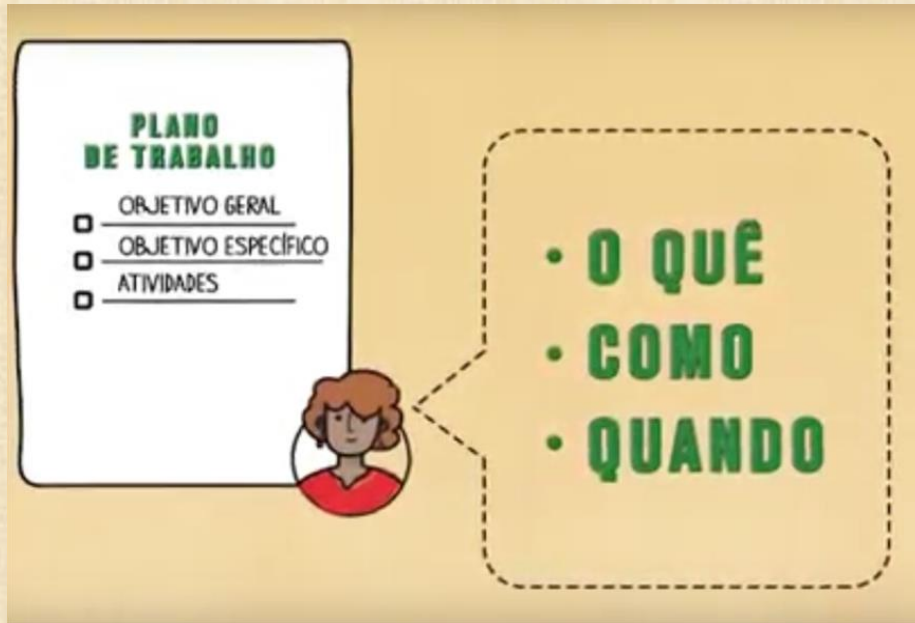

Pergunta-chave:  
Quais os passos necessários  
para o alcance de cada  
objetivo específico?

## Modelo de Plano de trabalho

**Objetivo Geral:** Promover o uso sustentável do patrimônio natural e cultural aliado ao fortalecimento comunitário, promovendo as condições para a implementação do Turismo de Base Comunitária no território quilombola Portence

Objetivos específicos	Atividades para atingir os objetivos	Indicadores
1. Contribuir para o fortalecimento da associação enquanto espaço de referência para gestão sociocultural, econômica e de desenvolvimento do Turismo de Base Comunitária.	1.1 Roda de conversa com membros da comunidade para mobilização de interessados, socializar ações, refletir sobre práticas organizativas e avaliar o percurso do projeto	6 rodas de conversa realizadas
	1.2 – Realizar o inventário dos atrativos turísticos	Atrativos mapeados
	1.3 – Realizar a gestão pedagógica, financeira e administrativa do projeto	Relatórios aprovados pelo ISPN e parcelas liberadas no prazo
2. Desenvolver ações de fortalecimento da gestão participativa por meio de cursos de capacitação	2.1 Realizar cursos de associativismo e cooperativismo, com participação massiva das mulheres da comunidade	1 curso de 16h para 40 pessoas e 1 curso de 16h para 40 mulheres
	2.2 Intercâmbio entre as comunidades quilombolas que desenvolvem Turismo de Base Comunitária (TBC)	01 viagem - 25 pessoas
	2.3 Realizar oficina/roda de conversa para manutenção e valorização das manifestações culturais identificadas na comunidade	Realizar 4 oficinas/roda de conversa

# Cronograma e Orçamento do Projeto

## COMO FAZER UM PROJETO ECOSSOCIAL

PARTE 3



Perguntas-chave:  
Para cada atividade, quais  
as despesas/gastos serão  
necessários?  
Quanto vou solicitar ao  
financiador? De quanto  
será minha contrapartida?



# Muito Obrigado!



[rodrigo@ispn.org.br](mailto:rodrigo@ispn.org.br)

[juliana@ispn.org.br](mailto:juliana@ispn.org.br)



[www.ispn.org.br](http://www.ispn.org.br)



[facebook.com/ISPnbr](https://facebook.com/ISPnbr)



[twitter.com/ISPn\\_Brasil](https://twitter.com/ISPn_Brasil)



[instagram.com/ispn\\_brasil](https://instagram.com/ispn_brasil)



[youtube.com/institutospn](https://youtube.com/institutospn)



[linkedin.com/company/instituto-sociedade-populacao-e-natureza-ispn](https://linkedin.com/company/instituto-sociedade-populacao-e-natureza-ispn)



**ISPN**

INSTITUTO SOCIEDADE,  
POPULAÇÃO E NATUREZA