



**Fundo
Ecos**

Prestação de Contas

38 e 39º Editais -
Mulheres e Jovens

Março de 2025



ISPN

Prestação de Contas e Organização do Processo



A prestação de contas compreende o conjunto **de informações e documentos** que tem por objetivo dar transparência as ações realizadas.

Ter os documentos organizados em processos **facilita na prestação de contas** ao financiador.

Cotação

Cotação é uma pesquisa aprofundada que antecede a compra de produtos ou contratação de serviços. Por meio dela, são conhecidas as condições, características e valores do que está sendo oferecido por cada empresa fornecedora, além das possibilidades e prazos para pagamento.

Uma premissa básica na gestão de compras: três cotações são o mínimo que você deve considerar por segurança.

Quanto mais você desconhecer o mercado e os concorrentes, mais você precisará buscar.

Guia para Aquisição de Serviços e/ou Produtos

Ao padronizar processos é possível facilitar a cotação de preços.

1. Seja detalhado na descrição do que precisa.
1. Mantenha o mesmo padrão de descrição para os três fornecedores.
1. Garanta que o responsável recebeu a solicitação.



Guia para Aquisição de Serviços e/ou Produtos



4. Confira se no orçamento tem os dados da empresa que irá prestar o serviço.
4. Confira se no orçamento tem os dados da organização/associação.
4. Confira o prazo de validade das cotações recebidas.



Tipos de Cotação

Cotação pela Internet (print de tela)

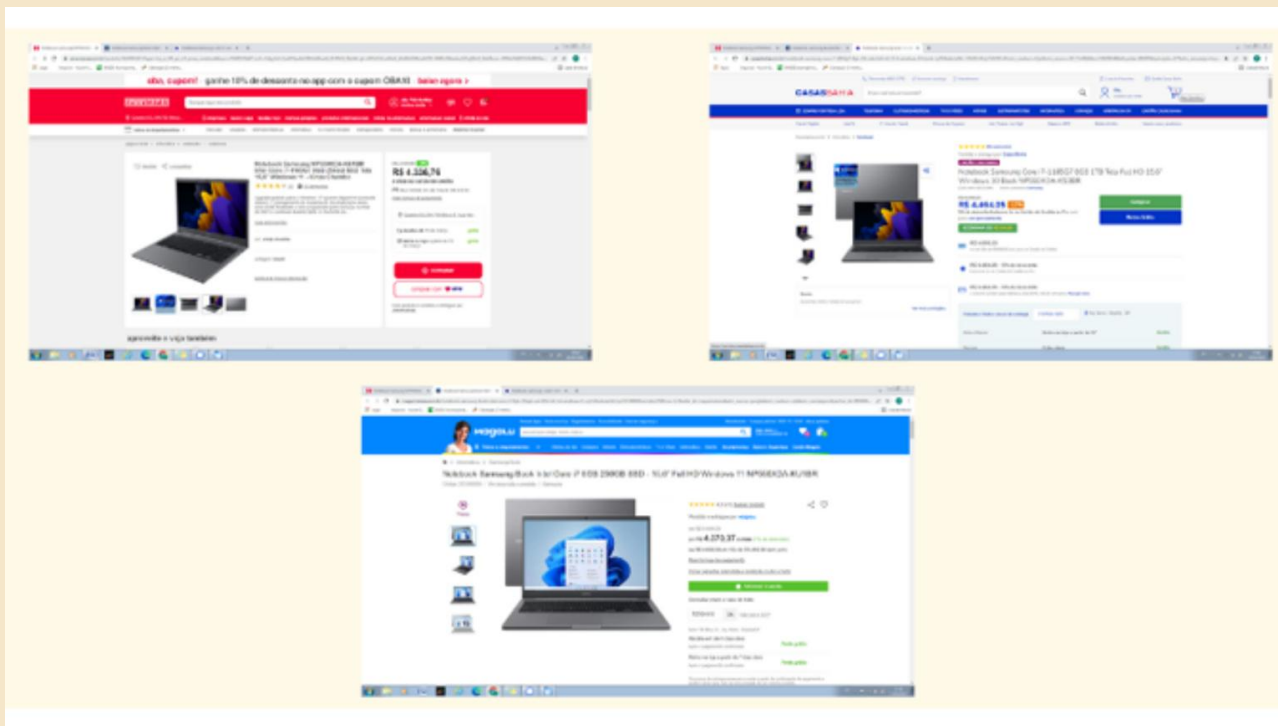

Cotação por E-mail

Prezados,

Tenho a satisfação de criação para realizar evento, conforme a descrição abaixo. Favor, analisar e manifestar o devido aval.

Para a elaboração de contrato pedimos considerar o seguinte:

Chegada dos participantes 38 pessoas, em quartos duplos no dia 21/03/2022 - após às 16h

Saída dos participantes no dia 25/03/2022 - até 12h

A hospedagem deve ser em quartos duplos para os 38 participantes;

Almoço para 45 pessoas no período de 22 a 24/03/2022;

Jantar para 38 pessoas no período de 21 a 24/03/2022;

Coffee break manhã para 40 pessoas no período de 22 a 24/03/2022;

Coffee break tarde para 45 pessoas no período de 22 a 24/03/2022;

Sala de eventos para até 45 participantes, com mesas e cadeiras, no período de 22 a 24/03/2022;

Flip Chart, Garfo de águas mineral (2 por dia), Garrafa de café na sala de eventos e Água mineral nos apartamentos (2 garrafinhas por apartamento/dia) para no período de 21 a 25/03/2022

Observação: Deve ser disponibilizada internet no local do evento, para todos os participantes. A velocidade da internet e a capacidade de atender os participantes, são muito importante para o evento.

Atenciosamente,

Rodrigo Noleto

PROPOSTA COMERCIAL		R\$ Valor: 10.860,00																																													
Emprego:																																															
PREÇOS UNICAMENTE POR QUANTIDADE																																															
<table border="1"> <tr> <th>Quantidade</th> <th>Valor Unitário</th> <th>Valor Total</th> </tr> <tr> <td>1</td> <td>10.860,00</td> <td>10.860,00</td> </tr> </table>				Quantidade	Valor Unitário	Valor Total	1	10.860,00	10.860,00																																						
Quantidade	Valor Unitário	Valor Total																																													
1	10.860,00	10.860,00																																													
ANEXOS																																															
<table border="1"> <tr> <th>Descrição</th> <th>Quantidade</th> <th>Valor Unitário</th> <th>Valor Total</th> </tr> <tr> <td>Almoço</td> <td>45</td> <td>120,00</td> <td>5.400,00</td> </tr> <tr> <td>Jantar</td> <td>38</td> <td>100,00</td> <td>3.800,00</td> </tr> <tr> <td>Coffee Break Manhã</td> <td>40</td> <td>100,00</td> <td>4.000,00</td> </tr> <tr> <td>Coffee Break Tarde</td> <td>45</td> <td>100,00</td> <td>4.500,00</td> </tr> <tr> <td>Sala de Eventos</td> <td>1</td> <td>10.860,00</td> <td>10.860,00</td> </tr> <tr> <td>Flip Chart</td> <td>1</td> <td>100,00</td> <td>100,00</td> </tr> <tr> <td>Garrafas de Água Mineral</td> <td>90</td> <td>100,00</td> <td>9.000,00</td> </tr> <tr> <td>Garrafas de Café</td> <td>90</td> <td>100,00</td> <td>9.000,00</td> </tr> <tr> <td>Água Mineral</td> <td>180</td> <td>100,00</td> <td>18.000,00</td> </tr> <tr> <td>TOTAL</td> <td></td> <td></td> <td>10.860,00</td> </tr> </table>				Descrição	Quantidade	Valor Unitário	Valor Total	Almoço	45	120,00	5.400,00	Jantar	38	100,00	3.800,00	Coffee Break Manhã	40	100,00	4.000,00	Coffee Break Tarde	45	100,00	4.500,00	Sala de Eventos	1	10.860,00	10.860,00	Flip Chart	1	100,00	100,00	Garrafas de Água Mineral	90	100,00	9.000,00	Garrafas de Café	90	100,00	9.000,00	Água Mineral	180	100,00	18.000,00	TOTAL			10.860,00
Descrição	Quantidade	Valor Unitário	Valor Total																																												
Almoço	45	120,00	5.400,00																																												
Jantar	38	100,00	3.800,00																																												
Coffee Break Manhã	40	100,00	4.000,00																																												
Coffee Break Tarde	45	100,00	4.500,00																																												
Sala de Eventos	1	10.860,00	10.860,00																																												
Flip Chart	1	100,00	100,00																																												
Garrafas de Água Mineral	90	100,00	9.000,00																																												
Garrafas de Café	90	100,00	9.000,00																																												
Água Mineral	180	100,00	18.000,00																																												
TOTAL			10.860,00																																												

PROPOSTA COMERCIAL		R\$ Valor: 10.860,00																																													
Emprego:																																															
PREÇOS UNICAMENTE POR QUANTIDADE																																															
<table border="1"> <tr> <th>Quantidade</th> <th>Valor Unitário</th> <th>Valor Total</th> </tr> <tr> <td>1</td> <td>10.860,00</td> <td>10.860,00</td> </tr> </table>				Quantidade	Valor Unitário	Valor Total	1	10.860,00	10.860,00																																						
Quantidade	Valor Unitário	Valor Total																																													
1	10.860,00	10.860,00																																													
ANEXOS																																															
<table border="1"> <tr> <th>Descrição</th> <th>Quantidade</th> <th>Valor Unitário</th> <th>Valor Total</th> </tr> <tr> <td>Almoço</td> <td>45</td> <td>120,00</td> <td>5.400,00</td> </tr> <tr> <td>Jantar</td> <td>38</td> <td>100,00</td> <td>3.800,00</td> </tr> <tr> <td>Coffee Break Manhã</td> <td>40</td> <td>100,00</td> <td>4.000,00</td> </tr> <tr> <td>Coffee Break Tarde</td> <td>45</td> <td>100,00</td> <td>4.500,00</td> </tr> <tr> <td>Sala de Eventos</td> <td>1</td> <td>10.860,00</td> <td>10.860,00</td> </tr> <tr> <td>Flip Chart</td> <td>1</td> <td>100,00</td> <td>100,00</td> </tr> <tr> <td>Garrafas de Água Mineral</td> <td>90</td> <td>100,00</td> <td>9.000,00</td> </tr> <tr> <td>Garrafas de Café</td> <td>90</td> <td>100,00</td> <td>9.000,00</td> </tr> <tr> <td>Água Mineral</td> <td>180</td> <td>100,00</td> <td>18.000,00</td> </tr> <tr> <td>TOTAL</td> <td></td> <td></td> <td>10.860,00</td> </tr> </table>				Descrição	Quantidade	Valor Unitário	Valor Total	Almoço	45	120,00	5.400,00	Jantar	38	100,00	3.800,00	Coffee Break Manhã	40	100,00	4.000,00	Coffee Break Tarde	45	100,00	4.500,00	Sala de Eventos	1	10.860,00	10.860,00	Flip Chart	1	100,00	100,00	Garrafas de Água Mineral	90	100,00	9.000,00	Garrafas de Café	90	100,00	9.000,00	Água Mineral	180	100,00	18.000,00	TOTAL			10.860,00
Descrição	Quantidade	Valor Unitário	Valor Total																																												
Almoço	45	120,00	5.400,00																																												
Jantar	38	100,00	3.800,00																																												
Coffee Break Manhã	40	100,00	4.000,00																																												
Coffee Break Tarde	45	100,00	4.500,00																																												
Sala de Eventos	1	10.860,00	10.860,00																																												
Flip Chart	1	100,00	100,00																																												
Garrafas de Água Mineral	90	100,00	9.000,00																																												
Garrafas de Café	90	100,00	9.000,00																																												
Água Mineral	180	100,00	18.000,00																																												
TOTAL			10.860,00																																												

PROPOSTA COMERCIAL		R\$ Valor: 10.860,00																																													
Emprego:																																															
PREÇOS UNICAMENTE POR QUANTIDADE																																															
<table border="1"> <tr> <th>Quantidade</th> <th>Valor Unitário</th> <th>Valor Total</th> </tr> <tr> <td>1</td> <td>10.860,00</td> <td>10.860,00</td> </tr> </table>				Quantidade	Valor Unitário	Valor Total	1	10.860,00	10.860,00																																						
Quantidade	Valor Unitário	Valor Total																																													
1	10.860,00	10.860,00																																													
ANEXOS																																															
<table border="1"> <tr> <th>Descrição</th> <th>Quantidade</th> <th>Valor Unitário</th> <th>Valor Total</th> </tr> <tr> <td>Almoço</td> <td>45</td> <td>120,00</td> <td>5.400,00</td> </tr> <tr> <td>Jantar</td> <td>38</td> <td>100,00</td> <td>3.800,00</td> </tr> <tr> <td>Coffee Break Manhã</td> <td>40</td> <td>100,00</td> <td>4.000,00</td> </tr> <tr> <td>Coffee Break Tarde</td> <td>45</td> <td>100,00</td> <td>4.500,00</td> </tr> <tr> <td>Sala de Eventos</td> <td>1</td> <td>10.860,00</td> <td>10.860,00</td> </tr> <tr> <td>Flip Chart</td> <td>1</td> <td>100,00</td> <td>100,00</td> </tr> <tr> <td>Garrafas de Água Mineral</td> <td>90</td> <td>100,00</td> <td>9.000,00</td> </tr> <tr> <td>Garrafas de Café</td> <td>90</td> <td>100,00</td> <td>9.000,00</td> </tr> <tr> <td>Água Mineral</td> <td>180</td> <td>100,00</td> <td>18.000,00</td> </tr> <tr> <td>TOTAL</td> <td></td> <td></td> <td>10.860,00</td> </tr> </table>				Descrição	Quantidade	Valor Unitário	Valor Total	Almoço	45	120,00	5.400,00	Jantar	38	100,00	3.800,00	Coffee Break Manhã	40	100,00	4.000,00	Coffee Break Tarde	45	100,00	4.500,00	Sala de Eventos	1	10.860,00	10.860,00	Flip Chart	1	100,00	100,00	Garrafas de Água Mineral	90	100,00	9.000,00	Garrafas de Café	90	100,00	9.000,00	Água Mineral	180	100,00	18.000,00	TOTAL			10.860,00
Descrição	Quantidade	Valor Unitário	Valor Total																																												
Almoço	45	120,00	5.400,00																																												
Jantar	38	100,00	3.800,00																																												
Coffee Break Manhã	40	100,00	4.000,00																																												
Coffee Break Tarde	45	100,00	4.500,00																																												
Sala de Eventos	1	10.860,00	10.860,00																																												
Flip Chart	1	100,00	100,00																																												
Garrafas de Água Mineral	90	100,00	9.000,00																																												
Garrafas de Café	90	100,00	9.000,00																																												
Água Mineral	180	100,00	18.000,00																																												
TOTAL			10.860,00																																												

Tabela de Comparação de Cotações Recebidas

Quando realizamos uma cotação de preços as empresas participantes trocam conosco uma quantidade enorme de informações e mandam vários documentos.

Para facilitar a conferência em futuras prestações de contas, **organizamos as informações da cotação em tabela de comparação.**



Dê Retorno ao Fornecedor

1. Agradeça sempre o atendimento recebido e **informe se a cotação foi APROVADA ou NÃO APROVADA.**
1. Em caso de cotação APROVADA, **confirme a descrição do produto/serviço a ser prestado.**
1. Confirme os dados da sua organização/associação para que a empresa faça a **emissão dos documentos fiscais**, e confirme os dados da empresa ganhadora antes de efetuar o pagamento.

Documentos Fiscais

Documento Fiscal é algo que prove a transação de vendas e compras de serviços e produtos. É importante verificar os dados contidos no Documento Fiscal (CNPJ, DESCRIÇÃO DO PRODUTO/SERVIÇO, VALIDADE).

Exemplos:

NF-e Nota Fiscal Eletrônica (de Produtos ou Mercadorias)

NFS-e (Nota Fiscal Eletrônica de Serviços)

Cupom Fiscal Eletrônico (CF-e)

Nota Fiscal Avulsa (NFAe)

Mas o Que Deve Ter na Prestação de Contas?

- 1. Documento Fiscal
- 2. Documento a ser pago (quando houver - ex: BOLETO)
- 3. Tabela de cotação de preços
- 4. Três Orçamentos (mesma descrição do produto/serviço)
- 5. Comprovante de Pagamento

Tabela de Comparação de Cotações Recebidas

COMPARAÇÃO DE COTAÇÕES

Descrição do item	Quantidade
Recarga em extintor PQS 06 kg ABC	
Recarga em extintor CO ² 06 kg	3
Recarga em extintor AP 10 Its	1
Recarga em extintor PCIS 06 kg BC	1

Fornecedor selecionado:

Extinfire Extintores

Justificativo pela escolha do fornecedor selecionado:

Fornecedor com menor valor cotado

Preparado por: Márcia Braga, Aprovado por:

Data: Data:

Visto: Visto:

Fornecedor 1		Fornecedor 2		Fornecedor 3	
Santa Maria Extintores		Comando Extintor		Extinfire Extintores	
Preço unitário	Valor total	Preço unitário	Valor total	Preço unitário	Valor total
R\$50,00	R\$50,00	R\$60,00	R\$60,00	R\$45,00	R\$45,00
R\$65,00	R\$195,00	R\$70,00	R\$210,00	R\$55,00	R\$165,00
R\$45,00	R\$45,00	R\$55,00	R\$55,00	R\$40,00	R\$40,00
R\$50,00	R\$50,00	R\$55,00	R\$55,00	R\$40,00	R\$40,00
	R\$0,00		13\$0,00		R\$0,00
	R\$0,00		R\$0,00		R\$0,00
	R\$0,00		R\$0,00		R\$0,00
	11\$0,00		R\$0,00		R\$0,00
	R\$0,00		R\$0,00		R\$0,00
	R\$0,00		R\$0,00		R\$0,00
Total	R\$340,00	Total	R\$380,00	Total	R\$290,00

Como Arquivar os Processos?

Os processos devem ser organizados na ordem em que aparecem no extrato bancário, **por data**, em pastas mensais.

- PASTA: Movimento financeiro 2025
- SUBPASTA: Março de 2025
- 1 pagamento = 1 processo = 1 arquivo

Nomeando os Arquivos

Siglas para nomear os arquivos:

BO – BOLETO

BP - BILHETE DE PASSAGEM TERRESTRE

CT - CONTRA-CHEQUE

FL - FOLHA DE PAGAMENTO

FT – FATURA

NF - NOTA FISCAL

REC - RECIBO

TB - TARIFA BANCÁRIA

VL - VALE ALIMENTAÇÃO



Nomeando os Arquivos

Os arquivos são nomeados por:

- » Sigla
- » Número do documento
- » Razão social (fornecedor)

Exemplo: NF 8957 - EXTINFIRE EXTINTORES





Vamos Praticar!

EMPRESA DOIS --

CNPJ: 22.222.222/0002-22

Rua da Paz, 73 Vila Boa Esperança
Zé Doce - Maranhão

NOTA FISCAL DE PRESTAÇÃO DE SERVIÇOS

1ª Via Cliente - 2ª Via Cliente - 3ª Via Controlador

SÉRIE "A"

Nº 0126

NATUREZA DA OPERAÇÃO Demais

DATA DA EMISSÃO

RUAÇÃO SOCIAL Instituto Sociedade População e Natureza

ENDEREÇO: SHCGN CLR Q.d.: 709 BLE

BARRIO Cruz Norte

FONE: 61-3327-8085

CIDADE Brasília

CEP 70.750-515 ESTADO DF

COPY: 26.445.312/0001-00

INSC. EST. 07.325.327/0001-07

CONDIÇÕES DE PAG.

QUANT.	UNID.	DISCRIMINAÇÃO DOS SERVIÇOS	UNITÁRIO	TOTAL
01	UN	treinamento administrativo-financeiro com ênfase em controle de processos financeiros com carga horária de 180 horas	5.400,00	5.400,00

OPERAÇÕES ISENTA DO ICMS E DO IPI
BENEFÍCIO AO ISSQN

VALOR DOS SERVIÇOS R\$ 5.400,00

2% R\$ 108,00

TOTAL DA NOTA R\$ 5.400,00

EMPRESA EMISSORA: RY DE SOUZA S-CNPJ: 17.713.310/0001-81 - BLOCOS DE 100 A 1100 3023 PREF. MUN. DE ZÉ DOCE-MA 10020115 Endereço: 1803020

➔ 16/03/2020

EMPRESA COMERCIAL LTDA
CNPJ: 09467628000188 - IE: 071548638128
IN: 0
CENTRO COMERCIAL S/A SUL, 28
218 BRASIL

0 DANFE NFC-e Documento Auxiliar
da Nota Fiscal do Consumidor Eletrônica
Nas poucas aproveitamos de crédito de ICMS

Código	Descrição	Quant.	Unidade	Total
0	Código Item CNP		Cost	
01	CAZALINA COMUM	6,527	5,000	30,000
0	329102001		000000	
Qtd Total de Itens:				1,00
0	Valor Total R\$:			30,000
0	Valor a Pagar R\$:			30,000
0	Forma de Pagamento		Valor Pago	
0	Dinheiro			30,000

Valor Total Tributos (Lei 10.741/2003) 0,870
MIS: 1356361046045746537040530F
Ali. Aprax. Tributos R\$: 2,52 Federal, 0,32 I
Municipal, Fonte: IOP
Remetedor: 6357 - LACIANO SOARES PEREIRA - Opera
dor: LACIANO PEREIRA CENTRAL SCS QUADRA DE L
000 DA CIDADE 151

EMISSÃO NORMAL

Numero: 1282102 Serie: 1 Emissão: 03/08/2024 15:21:10
Consulte pela chave de acesso ao
meu fazenda de gov.br/nfc/eConsulta
CHAVE DE ACESSO

53248000076260076005018012801021548638128

Consumidor
CNPJ/CPF/IE ESTABELECIDOR: 20445512801010

Consulte via leitor de QR Code
000http://www.fazenda.gov.br/nfc/qrCode/pu/532480000
7626007600501801021548638128?1:1300000000000000
#Protocolo de Autorização: 253249186818258 03/08/2024 15:
21:10

0 Documento emitido por Link NFC://www.linn.com.br/wespa

Seq/Turma: 18124 Turma: 0008

RECIBO

R\$ 170,00

Receti do Instituto Sociedade, População e Natureza - ISPN, situado no SHCGN CLR 709, Bloco E, Loja 38, Brasília - DF, inscrito no CNPJ sob o nº 26.445.312/0001-00, a quantia de R\$ 170,00 (cento e setenta reais), referente ao pagamento de uma diária de despesas gerais (R\$170,00) para participação no evento realizado em parceria com o Observatório do Código Florestal sobre os desafios e soluções pelo #CerradoQueQueremos, no dia 5 de setembro de 2024, na Câmara Municipal de Barreiras, Estado da Bahia.

Barreiras, 05 de setembro de 2024.



IVETE DE MACÊDO DOS SANTOS

RG: 05390363-31 SSP/BA

CPF: 593.378.345-53



PREFEITURA DE SANTA INÊS
SECRETARIA DE RECEITA, URBANISMO E PATRIMÔNIO PÚBLICO IMOBILIÁRIO
CNPJ: 06.198.949/0001-24
Av. Lula Mariz, 1905 - Centro, Santa Inês - MA, 65300-003

Número da Nota:

19

Código de Verificação:

MAWX-L48M

NOTA FISCAL ELETRÔNICA DE SERVIÇO - NFS-e

Data de Emissão: 03/06/2024 10:36:57
Período de Tributação: 06/2024
Local de Tributação: LOCAL DA PRESTAÇÃO
Local de Prestação: SANTA INÊS-MA
INS

Natureza da Operação: EMISSÃO
Tributação: TRIBUTÁVEL



PRESTADOR DE SERVIÇOS

Razão Social/Nome: F F DA SILVA NETO
Estabelecimento: ISE SIMPLES NACIONAL
Endereço Completo: RUA MATO GROSSO 345 - BARRIO JARDIM TROPICAL - SANTA INÊS-MA
Cidade-UF: SANTA INÊS-MA
Telefone: 20992176017
Email: f.fadyp@HOTMAIL.COM

CPF/CNPJ: 08.905.842/0001-81
Insc. Municipal: 29318
CNPJ: 06.301.009
Insc. Estadual

TOMADOR DE SERVIÇOS

Razão Social/Nome: INSTITUTO SPH SOCIEDADE POPULAÇÃO E NATUREZA
Endereço Completo: RUA RUA DOIS, Nº 440 - JARDIM ABBEU
Cidade-UF: SANTA INÊS-MA
Email: ADM@GRUPORRHOES.COM.BR

CPF/CNPJ: 26.445.312/0002-83
CPF: 83362140

Telefone: 4682276065

DISCRIMINAÇÃO DOS SERVIÇOS

Serviço: 8955-CESSÃO DE ANDAIMES, PALCOS, COBERTURAS E OUTRAS ESTRUTURAS DE USO TEMPORÁRIO.

Anexo: 775989-ALUGUEL DE PALCOS, COBERTURAS E OUTRAS ESTRUTURAS DE USO TEMPORÁRIO, EXCETO ANDAIMES

LOCAÇÃO DE 04 JOGOS DE MESA PARA ROMARIA PARQUE DA JUVENTUDE

VALORES DA NOTA

WV-444 Serviços (R\$)	Deduções (R\$)	Acréscimos (R\$)	Desc. Condicionada (R\$)	Desc. Incondicionada (R\$)	Crédito (R\$)
R\$48,00	R\$0,00	R\$0,00	R\$0,00	R\$0,00	R\$0,00
PI (R\$)	CONFUSÃO (R\$)	ISS (R\$)	IR (R\$)	CSLL (R\$)	Outras Retenções (R\$)
R\$0,00	R\$0,00	R\$0,00	R\$0,00	R\$0,00	R\$0,00
Base de Cálculo (R\$)	Alíquota (%)	IS (R\$)	IS Retido (R\$)	Total Retenções (R\$)	Valor Líquido (R\$)
R\$48,00	0,0	R\$2,40	R\$0,00	R\$0,00	R\$48,00

OBSERVAÇÕES DA NOTA

Cópia para pagamento.
Banco: AG 2959
C/C 29723-3

Este documento é emitido em nome de F.F. DA SILVA NETO, inscrito no CNPJ nº 08.905.842/0001-81, estabelecido em Santa Inês - MA, inscrita no CNPJ nº 06.198.949/0001-24.
Este documento é emitido em nome de F.F. DA SILVA NETO, inscrito no CNPJ nº 08.905.842/0001-81, estabelecido em Santa Inês - MA, inscrita no CNPJ nº 06.198.949/0001-24.
Este documento é emitido em nome de F.F. DA SILVA NETO, inscrito no CNPJ nº 08.905.842/0001-81, estabelecido em Santa Inês - MA, inscrita no CNPJ nº 06.198.949/0001-24.
Este documento é emitido em nome de F.F. DA SILVA NETO, inscrito no CNPJ nº 08.905.842/0001-81, estabelecido em Santa Inês - MA, inscrita no CNPJ nº 06.198.949/0001-24.



Nota de Número: 19

Código de Verificação MAWX-

Emissão em 03/06/2024 às 10:36:57

Recibi da empresa F F DA SILVA NETO os serviços constantes desta NOTA FISCAL ELETRÔNICA DE SERVIÇO. Consulte a autenticidade das informações desta NFS-e no site <https://santaines.eportaltributario.com.br/> ou por meio do aplicativo com aplicativo para celular QR.

COOTASI Cooperativa de Transporte
Alternativo de Santa Inês - MA
CNPJ: 06.260.224/0001-19
Av. Castelo Branco, 2968 - Laranjeiras - Santa Inês - MA
Fone: (98) 3653 - 5000

BILHETE DE PASSAGEM

DANIELA SANTOS		MA	
DE S - INÊS		PARA	S - LUÍS
CLASS	001	FAÇA	PTD = 5118
MOBILIDADE	AAUS	DATA DA VIAGEM	26/07/24
EMISSÃO		HORARIO	16:00
AGÊNCIA	AAUS	AGÊNCIA	
		TOTAL	801,00

Passagem para ser utilizada para fins de fiscalização por viagem.

RECIBO

Nº

VALOR

20,00

Recebi (emos) de Instituto Sociedade População e Sustentação
a quantia de Vinte Reais

Referente à compra de carimbos para o escritório
e para clareza firmo (emos) o presente.

Leí Doca, 30 de agosto de 2024

Assinatura

Nome

JOÃO PAULO SILVA

CPF / RG

321.024.313-00

BAR CABANA TIA CHICA

CNPJ.: 23.368.034/0001-39
Gilson Martins Mendes
Povoado Alto José, BR 135, S/Nº - Zona Rural
Itapecuru Mirim -MA

NOTA DE ENTREGA

Data: 25/07/24

Cliente: _____

End.: _____

Quant.	Discriminação das Mercadorias	Preço Unitário	Total
1	Refeição		81,00

Cedência Amazonki (08) 98881-7042

Gilson
Assinatura

Assinatura do Cliente

TOTAL R\$

81,00

GALETO 2 IRMAOS

CNPJ: 23.853.855/0001-60 GALETO
RUA DA RODAGEM, 79 RUA DA RODAGEM - SÃO
LUIS - MA 85058-181 Fone: (98)98624-0148 I.E.:
126292930

DOCUMENTO AUXILIAR DA NOTA FISCAL DE CONSUMIDOR ELETRÔNICA

#	Cód	Descrição	Qtd	Un	Vi Unit.	Vi Total
001	33	REFEICAO	20,00			
			2	UN X	25,00	50,00

QTD. TOTAL DE ITENS 001

VALOR TOTAL R\$ 50,00

FORMA DE PAGAMENTO Valor Pago
Dinheiro 50,00

Consulte pela Chave de Acesso em

www.sefaz.ma.gov.br/nfce/consulta

2124 0723 8538 5500 0160 6500 2000 0004 7513 5864
6720

CONSUMIDOR NÃO IDENTIFICADO

FC-e nº 000000475 Série 002 24/07/2024 1324:12:05 13:12:

Protocolo de Autorização: 221240102320570

Data de Autorização 24/07/2024 1324:12:07 13:12:07



** SENHA: 95 **

Trib. Aprox. R\$ 6,72 Fed. | R\$ 0,00 Est. | R\$ 0,00 Mun.

Fonte: IBPT D11D7F

Tributos Totais Incidentes(Lei Federal 12.741/12): R\$ 6,72

GALETO 2 IRMAOS

CNPJ: 23.853.855/0001-60 GALETO
RUA DA RODAGEM, 79 RUA DA RODAGEM - SÃO
LUIS - MA 85058-181 Fone: (98)98624-0148 I.E.:
126292930

DOCUMENTO AUXILIAR DA NOTA FISCAL DE CONSUMIDOR ELETRÔNICA

#	Cód	Descrição	Qtd	Un	Vi Unit.	Vi Total
001	33	REFEICAO	20,00			
			2	UN X	25,00	50,00

QTD. TOTAL DE ITENS 001

VALOR TOTAL R\$ 50,00

FORMA DE PAGAMENTO Valor Pago
Dinheiro 50,00

Consulte pela Chave de Acesso em

www.sefaz.ma.gov.br/nfce/consulta

2124 0723 8538 5500 0160 6500 2000 0004 7513 5864
6720

CONSUMIDOR NÃO IDENTIFICADO

FC-e nº 000000475 Série 002 24/07/2024 1324:12:05 13:12:

Protocolo de Autorização: 221240102320570

Data de Autorização 24/07/2024 1324:12:07 13:12:07



** SENHA: 95 **

Trib. Aprox. R\$ 6,72 Fed. | R\$ 0,00 Est. | R\$ 0,00 Mun.

Fonte: IBPT D11D7F

Tributos Totais Incidentes(Lei Federal 12.741/12): R\$ 6,72

RECIBO

Nº

VALOR

70.00

Recebi (emos) de JSPN

a quantia de SESENTA REAIS

Referente à DESLOCAMENTO SAO LUFS PARA ANAJATUBA

e para clareza firmo (amos) o presente.

23 de 07 de 2024

Assinatura

José de Ribamar Santana Araújo

Nome

CPF / RG 474627283-20



**DECOLANDO TURISMO E REPRESENTAÇÕES LTDA**

SCLN 110 BLOCO C LOJA 44

ASA NORTE - BRASILIA - DF - 70.753-530

(61)3031-5454 (61)3031-5457 - faturamento@decolando.com.br www.decolando.com.br
CNPJ 05.917.540/0001-58 - In. Estadual 07530054/001-00 - Embratur 07032697.10.0001-0

FATURA: 94276 EMISSÃO: 02/09/2024

ERP CIGAM www.cigam.com.br | Pag. 1 de 1

Nº da Fatura: 94276 Vencimento: 11/09/2024

Período : 01/08/2024 a 31/08/2024

Banco: BANCO DO BRASIL OPEN BANKING Agência.: 34789 Nº da Conta.: 001207288

Cliente : 2011 - ISPN - INST SOCIEDADE POPULACAO E NATUREZA**Centro de Custo: CLUA**

CNPJ: 26.445.312/0001-00 Insc. Estadual/RG: 732532700107

Endereço...: SHCGN CLR 709 Bloco E loja 38 Cep.:70832525 Fone.:(061)3327-8085 Cidade.: BRASILIA UF.:DF BAIRRO.: ASA NORTE

Pedido	Fornecedor	Nº Serv/Bilh	Checkin	Passageiro	Emissão	Tarifa	Taxa	FEE	Sub Total
Requisição	Serviço	Localizador	CheckOut	Trecho					
5297069	LATAM AIRLINES BR	2168088169	06/08/24	SOUZA/DANIELI LUIZ	02/08/24	2.695,83	0,00	0,00	2.695,83
2281415	Remarcação	FIBJIY	06/08/24	CGR\BSB\					
5305723	AZUL LINHAS AEREAS	7001996041	06/08/24	KITHAULU/NILDSON	06/08/24	2.190,06	29,51	25,00	2.244,57
2288879	Aéreo	WIUY7M	06/08/24	BSB\CGB\					
	LATAM AIRLINES BR	2168326916	05/08/24	MARCELO HENRIQUE MORAIS	04/08/24	2.401,35	0,00	0,00	2.401,35
2283238	Remarcação	ENLFCY	09/08/24	THE\BSB\THE\					

RESUMO FINANCEIRO DA FATURA

Total das Tarifas a Pagar :	7.287,24
Total das Taxas a Pagar :	29,51
Total de Serviço/Fee :	25,00
Total Taxa Não Tributável	0,00
Total de Reembolsos :	0,00
Total a Pagar: R\$ 7.341,75	

Assinatura do Cliente

Importa a Presente Fatura de Prestação de Serviços no valor a PAGAR a EMPRESA,PRAÇA e VENCIMENTO acima indicados Sete Mil e Trezentos e Quarenta e Um Reais e Setenta e Cinco Centavos



**Fundo
ECOS**

Muito Obrigada!

admbsb@ispn.org.br

ispn.org.br

facebook.com/ISPN_Brasil

twitter.com/ISPN_Brasil

instagram.com/ISPN_Brasil

youtube.com/institutoispn

linkedin.com/company/instituto-sociedade-populacao-e-natureza-ispn



ISPN